



Câmara da Estância Turística de Salto

Av. D. Pedro II, 385 - Centro - Fone: (11) 4602-8300
CEP 13320-900 - Salto - SP - CNPJ 48.986.798/0001-19
E-mail: administracao.coordenadoria@camarasalto.sp.gov.br
Site: www.camarasalto.sp.gov.br

PROCESSO ADMINISTRATIVO Nº 20/2.024

ANEXO I

DESCRITIVOS DOS SERVIÇOS A SEREM PRESTADOS

1. Fornecimento e montagem de quadro de distribuição de energia para adequação de distribuição de carga nas instalações existentes, piso superior, gabinete dos vereadores.





Câmara da Estância Turística de Salto

Av. D. Pedro II, 385 - Centro - Fone: (11) 4602-8300
CEP 13320-900 - Salto - SP - CNPJ 48.986.798/0001-19
E-mail: administracao.coordenadoria@camarasalto.sp.gov.br
Site: www.camarasalto.sp.gov.br

2. Limpeza de vidros da fachada frontal e pintura da fachada frontal em látex acrílico, nas cores atuais.



3. Pintura da área interna da recepção e tetos de banheiros e depósito dos fundos



"DOE ÓRGÃOS, DOE SANGUE: SALVE VIDAS"



Câmara da Estância Turística de Salto

Av. D. Pedro II, 385 - Centro - Fone: (11) 4602-8300
CEP 13320-900 - Salto - SP - CNPJ 48.986.798/0001-19
E-mail: administracao.coordenadoria@camarasalto.sp.gov.br
Site: www.camarasalto.sp.gov.br

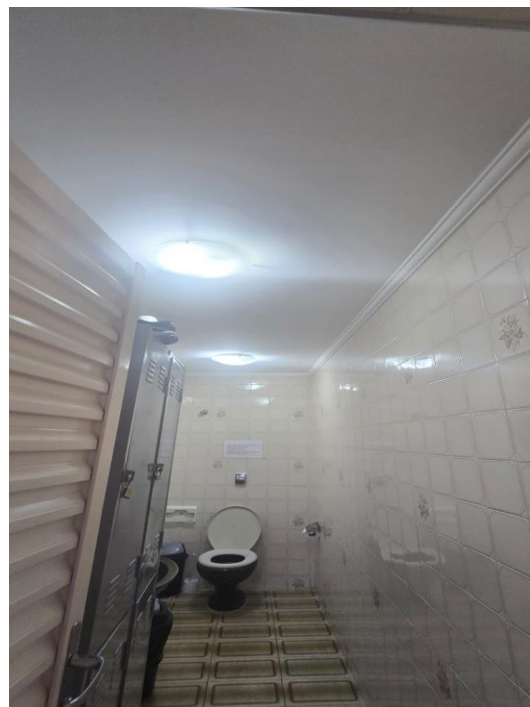

"DOE ÓRGÃOS, DOE SANGUE: SALVE VIDAS"



Câmara da Estância Turística de Salto

Av. D. Pedro II, 385 - Centro - Fone: (11) 4602-8300
CEP 13320-900 - Salto - SP - CNPJ 48.986.798/0001-19
E-mail: administracao.coordenadoria@camarasalto.sp.gov.br
Site: www.camarasalto.sp.gov.br

4. Retirada de azulejos soltos e preenchimento com argamassa dos locais afetados, para posterior pintura, banheiros piso inferior.





Câmara da Estância Turística de Salto

Av. D. Pedro II, 385 - Centro - Fone: (11) 4602-8300
CEP 13320-900 - Salto - SP - CNPJ 48.986.798/0001-19
E-mail: administracao.coordenadoria@camarasalto.sp.gov.br
Site: www.camarasalto.sp.gov.br

5. Colocação de soleira de granito em corredor para eliminar degrau existente, corredor interno, piso inferior



6. Substituição de um vidro móvel na fachada do prédio por vidro fixo, vidro temperado, semelhante ao existente.



"DOE ÓRGÃOS, DOE SANGUE: SALVE VIDAS"